THE LV TECHIES PRESENTS:

# TECHIE TALKS

STUDENT SERIES

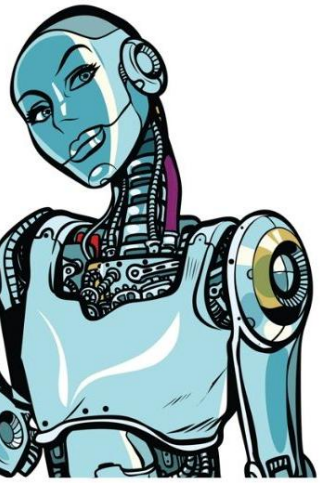

PREPARE, EMPOWER, CONNECT, and INSPIRE in Technology

## What is it?

This event is for **young women** who are interested in pursuing a career in the field of **technology**! Get a chance to speak 1-on-1 with professional women in a variety of different tech roles.

Learn about multiple possibilities of career and educational pathways into futures in the field of Information Technology!

Grab some fun swag, take photos, and get stickers from speaker tables to enter a raffle for tech prizes. Like a Microsoft Surface Tablet!

***What you see you can be!***

Register now at **techietalks1022021.eventbrite.com**

## EVENT DETAILS

**October 2, 2021**
**12:30 - 4:00 PM PST**

BLACK FIRE INNOVATION

Masks enforced

**Black Fire Innovation**
**8400 W Sunset Rd**
**Las Vegas, NV 89113**

www.thelvtechies.com

THE LV TECHIES PRESENTA:

# TECHIE TALKS

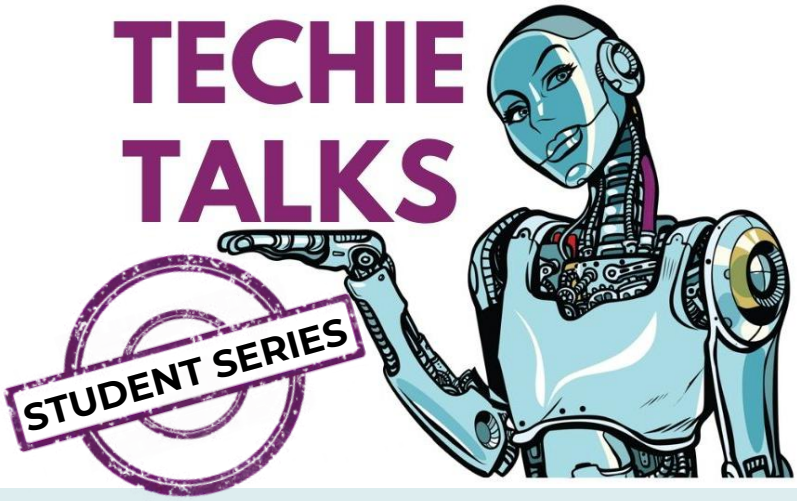


PREPARATE, CONFERIRLE PODERES, CONECTAR, Y INSPIRAR EN TECNOLOGÍA

## ¿Qué es?

Este evento es para mujeres jóvenes que están interesadas en seguir una carrera en el campo de ¡Tecnología! Para obtener la oportunidad de hablar 1 a 1 con mujeres profesionales en una variedad de diferentes campos tecnológicos.

Conozca las múltiples posibilidades de trayectorias profesionales y educativas hacia el futuro en el campo de la tecnología de la información!

Toma un botín divertido, toma fotos y obtén calcomanias de las mesas de los presentadores para ingresar a un sorteo de premios tecnológicos. ¡Como una tableta Microsoft Surface!

**¡Lo que ves que puedes ser!**

Registrate ahora **techietalks1022021.eventbrite.com**

## DETALLES DEL EVENTO

**2 de Octubre**
**12:30-4:00pm**

BLACK FIRE INNOVATION

máscaras aplicadas

**Black Fire Innovation**
**8400 W Sunset Rd**
**Las Vegas, NV 89113**

www.thelvtechies.com